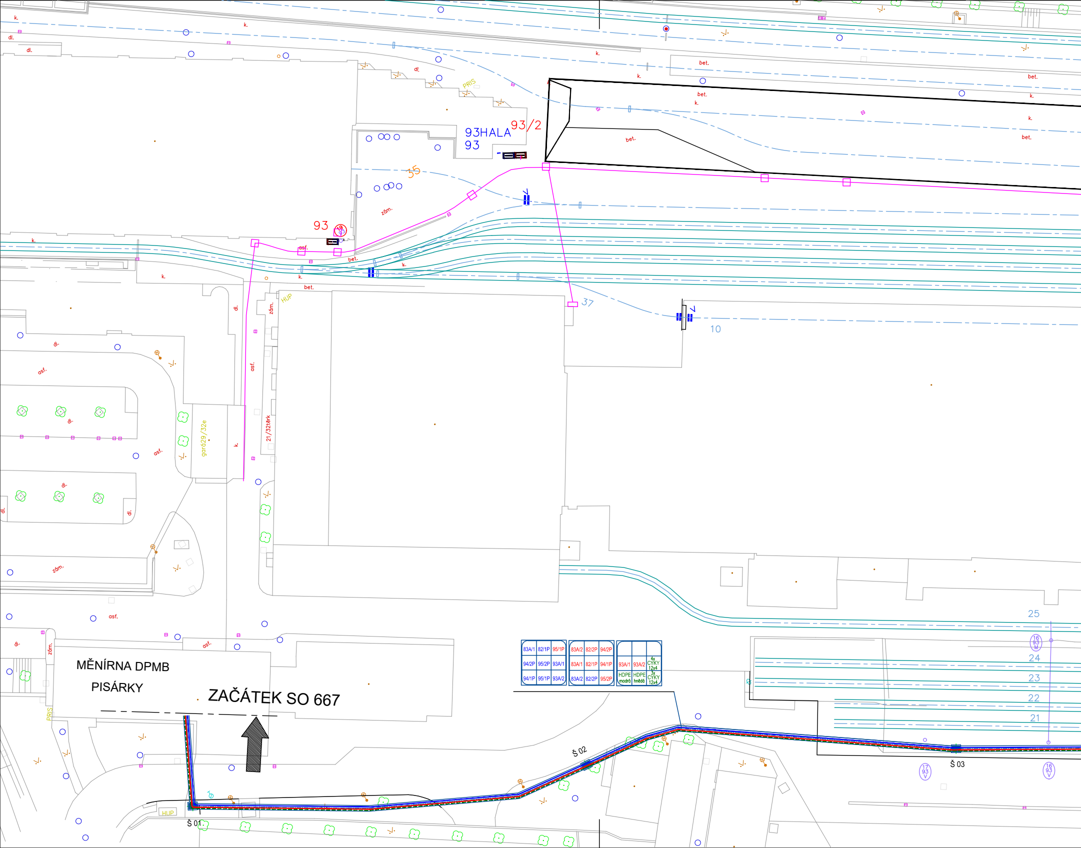
93HALA
93
93/2
93
35
37
10
25
24
23
22
21
MĚNÍRNA DPMB
PISÁRKY
ZAČÁTEK SO 667
Š 01
Š 02
Š 03
83A/1 82/1P 95/1P
94/2P 95/2P 93A/1
94/1P 95/1P 93A/2
83A/2 82/2P 94/2P
83A/1 82/1P 94/1P
83A/2 82/2P 95/2P
93A/1 93A/2 4x CYKY 12x4
HDPE modrá HDPE hnědá 3x CYKY 12x4
garáž29/32e
21/32těrk
bet.
asf.
dl.
k.
zám.
PRIS
HUP

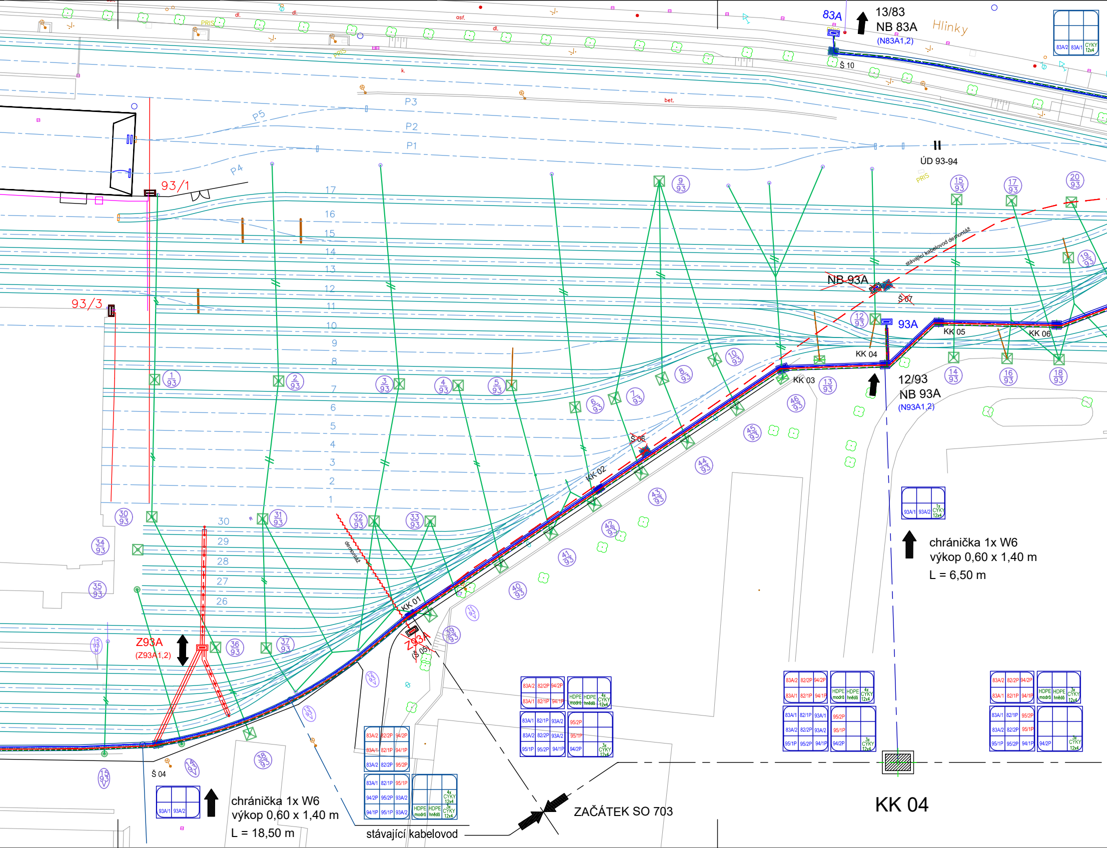

83A
13/83
NB 83A
(N83A1,2)
Hlinky
Š 10
P5
P4
P3
P2
P1
ÚD 93-94
93/1
93/3
17
16
15
14
13
12
11
10
9
8
7
6
5
4
3
2
1
30
29
28
27
26
NB 93A
Š 07
93A
KK 05
KK 06
KK 04
KK 03
KK 02
KK 01
Š 06
12/93
NB 93A
(N93A1,2)
stávající kabelovod demontáž
demontáž
Z93A
(Z93A1,2)
Z93A
(Š 05)
Š 04
PRIS
asf.
dl.
bet.
k.
93A/1
93A/2
1x CYKY 12x4
83A/2
83A/1
CYKY 12x4
83A/2 | 82/2P | 94/2P
83A/1 | 82/1P | 94/1P
HDPE modrá | HDPE hnědá | 4x CYKY 12x4
83A/1 | 82/1P | 93A/1
83A/2 | 82/2P | 93A/2
95/1P | 95/2P | 94/1P
95/2P
95/1P
94/2P
3x CYKY 12x4
83A/2 | 82/2P | 94/2P
83A/4 | 82/1P | 94/1P
83A/2 | 82/2P | 95/2P
83A/1 | 82/1P | 95/1P
94/2P | 95/2P | 93A/2
94/1P | 95/1P | 93A/2
HDPE modrá | HDPE hnědá | 4x CYKY 12x4 | 3x CYKY 12x4
83A/2 | 82/2P | 94/2P
83A/1 | 82/1P | 94/1P
HDPE modrá | HDPE hnědá | 3x CYKY 12x4
83A/1 | 82/1P | 95/2P
83A/2 | 82/2P | 95/1P
95/1P | 95/2P | 94/1P
94/2P
3x CYKY 12x4
1/93
2/93
3/93
4/93
5/93
6/93
7/93
8/93
9/93
10/93
12/93
13/93
14/93
15/93
16/93
17/93
18/93
19/93
20/93
30/93
31/93
32/93
33/93
34/93
35/93
36/93
37/93
38/93
39/93
40/93
41/93
42/93
43/93
44/93
45/93
46/93

chránička 1x W6
výkop 0,60 x 1,40 m
L = 6,50 m

chránička 1x W6
výkop 0,60 x 1,40 m
L = 18,50 m

stávající kabelovod

ZAČÁTEK SO 703

KK 04

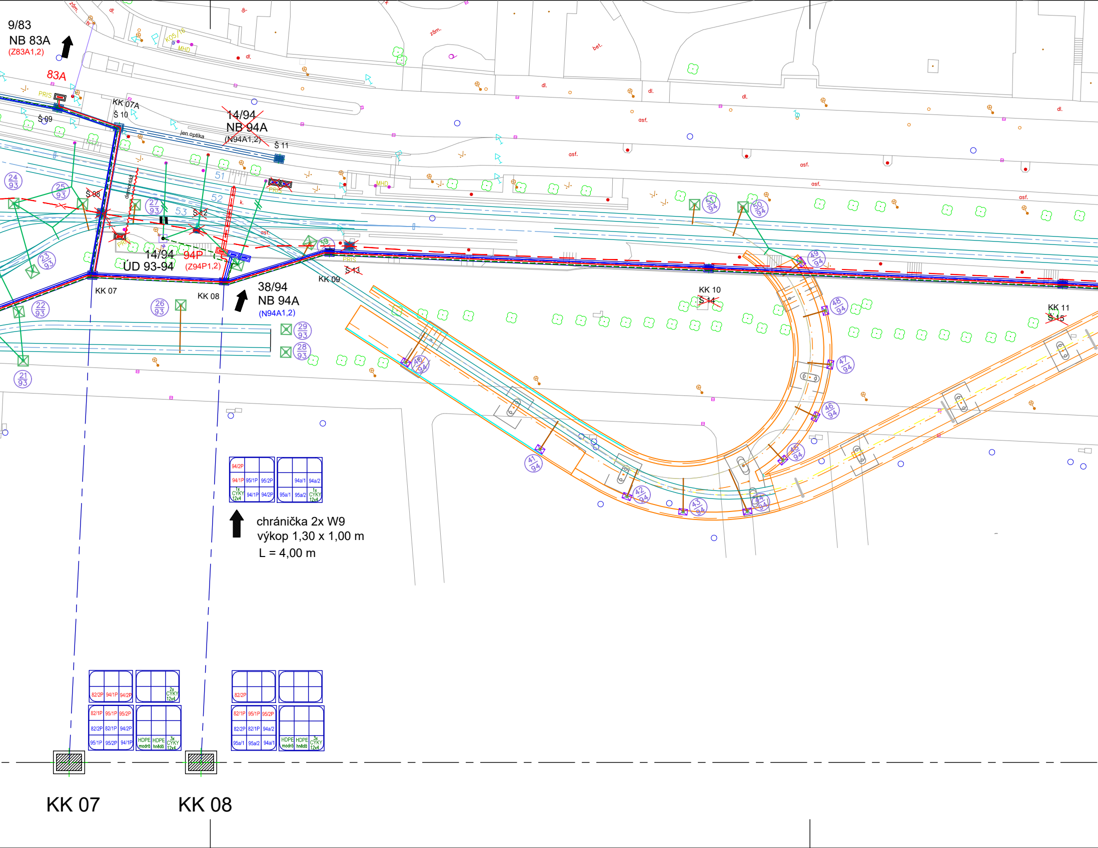
9/83
NB 83A
(Z83A1,2)
83A
PRIS
KK 07A
Š 10
Š 09
jen optika
~~14/94~~
~~NB 94A~~
~~(N94A1,2)~~
Š 11
51
52
53
Š 08
Š 12
demontáž
MHD
asf.
dl.
zóm.
bet.
k.
24/93
25/93
27/93
23/93
22/93
26/93
21/93
29/93
28/93
14/94
ÚD 93-94
94P
(Z94P1,2)
KK 07
KK 08
38/94
NB 94A
(N94A1,2)
KK 09
~~Š 13~~
KK 10
~~Š 14~~
KK 11
~~Š 15~~
19
40/94
41/94
42/94
43/94
44/94
45/94
46/94
47/94
48/94
49/94
50/94
51/94
94/2P
94/1P
95/1P
95/2P
1x CYKY 12x4
94/1P
94/2P
94a/1
94a/2
95a/1
95a/2
1x CYKY 12x4
82/2P
94/1P
94/2P
2x CYKY 12x4
82/1P
95/1P
95/2P
82/2P
82/1P
94/2P
95/1P
95/2P
94/1P
HDPE modrá
HDPE hnědá
3x CYKY 12x4
82/2P
82/1P
95/1P
95/2P
82/2P
82/1P
94a/2
95a/1
95a/2
94a/1
HDPE modrá
HDPE hnědá
3x CYKY 12x4
KK 07
KK 08

chránička 2x W9
výkop 1,30 x 1,00 m
L = 4,00 m

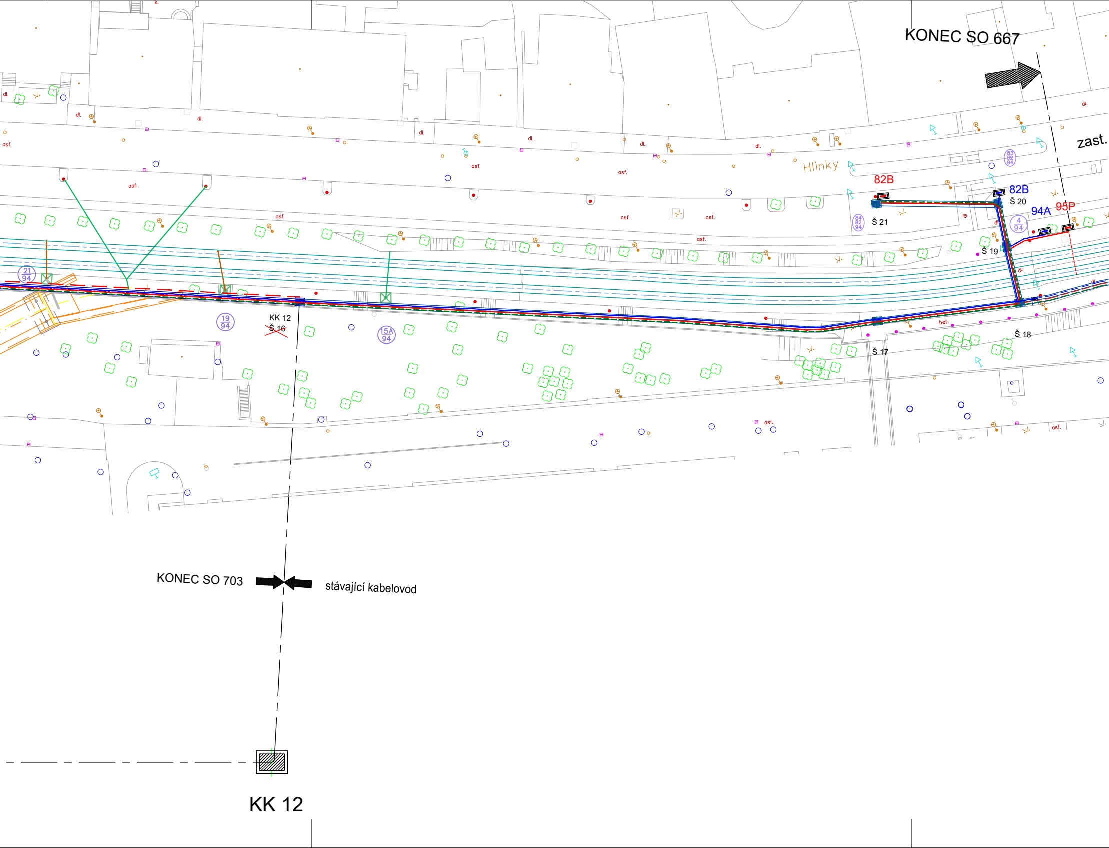
KONEC SO 667
zast.
Hlinky
82B
82B
Š 20
94A
95P
Š 21
Š 19
4/94
84/82/94
83/82/94
21/94
19/94
15A/94
KK 12
~~Š 16~~
Š 17
Š 18
asf.
dl.
bet.
KONEC SO 703
stávající kabelovod
KK 12

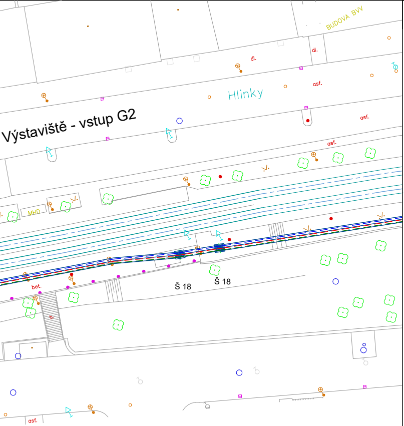
BUDOVA BVV
dl.
dl.
Hlinky
asf.
asf.
asf.
Výstaviště - vstup G2
MHD
bet.
Š 18
Š 18
asf.

PDPS

D.1

3. STAVBA

STAVEBNÍK

DOPRAVNÍ PODNIK MĚSTA BRNA, a. s.
Hlinky 64/151, Pisárky, 603 00 Brno

Dopravní podnik města Brna a.s.

HLAVNÍ PROJEKTANT

METROPROJEKT Praha a.s.
Argentinská 1621/36, 170 00 Praha 7

METROPROJEKT

HLAVNÍ INŽENÝR PROJEKTU	ING. TOMÁŠ POKORNÝ	ČÍSLO ZAKÁZKY	7908/MP

KOORDINÁTOR PROJEKTU A PROJEKTANT

PK OSSENDORF s.r.o.
Tomešova 1, 602 00 Brno

PROJEKTOVÁ KANCELÁŘ OSSENDORF BRNO

HLAVNÍ INŽENÝR PROJEKTU	ING. VLASTISLAV NOVÁK Ph.D.	ČÍSLO ZAKÁZKY	2020 086.5

SO 666 TROLEJOVÉ VEDENÍ

ZODP. PROJEKTANT	ING. MICHAL SATORI	
VYPRACOVAL	VÁCLAV RIEDEL	
KONTROLOVAL	ING. MICHAL SATORI	
KRAJ: JIHOMORAVSKÝ	KÚ: PISÁRKY [610208]	

PROJEKTOVÁ KANCELÁŘ OSSENDORF BRNO

DATUM	11/2021
FORMÁT	9 x A4
STUPEŇ PD	PDPS
ČÍSLA ZAKÁZEK	2020 086.5
MĚŘÍTKO	1:500
ČÍSLO PARÉ	
ČÍSLO PD / PŘÍLOHY	003

AKCE/STAVBA

VOZOVNA PISÁRKY, ETAPA III,
VRATNÁ TRAMVAJOVÁ SMYČKA
D DOKUMENTACE OBJEKTŮ
D.1.6 ELEKTRO A SDĚLOVACÍ OBJEKTY VE SPRÁVĚ DP

STAVEBNÍ OBJEKT

Polohový plán kabelových tras